Rostock INFO

Essenzen
Frequenz-Produkte
Therapie
Academy
Galerie

Pirching 95
A-8200 Gleisdorf

Tel: +43 (0)3112 36050
Mobil: +43 664 1884614
Fax: +43 (0)3112 36050-40

office@solid-sol.com
www.Solid-Sol.com

Skype-Kontakt:
solidsolautoffice

SOM 27 Shufeng Jiedu Plus Frequenz-Signatur und mehr

Die Wirkung:

Die SOM27 bietet einerseits eine Frequenz-Signatur eines uralten chinesischen Heilmittels, andererseits auch eine Erweiterung um wichtige Komponenten, die dafür sorgen, dass die Schwingungskombination den heutigen Anforderungen entspricht. So sind die Wirkungsweisen in Dynamik, Wirkungsradius und Intensität verbessert, die feinen Frequenzen der einzelnen Pflanzen vollkommen rein, klar und abgegrenzt (Schutz) – eine besonders wichtige Grundlage bei den heutigen künstlich-technischen Feldern. Mit der SOM 27 der Rostock-Essenzen können Sie die weiterentwickelte Form eines uralten Heilmittels nützen.

Körperlich:

Unterstützung des Körpers bei Erkältungskrankheiten, Virusinfektionen und bei Entgiftung.

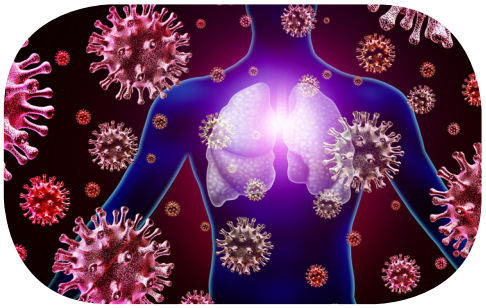

Die bewährte Kombination von 8 Pflanzen* wurde bereits äußerst erfolgreich bei Epidemien / Pandemien eingesetzt, die durch SARS, MERS, INFLUENZA und Vogelgrippe ausgelöst wurden. Mit der Essenz erhält man zusätzlich auch die Frequenzen, die man heute außerhalb von China im Compaktat nicht ausreichend findet, da diese während des Transportes, der technischen Belastungen etc. verloren gehen.

* Japanischer Staudenknöterich, Forsythie, Färberwaid, Chinesisches Hasenohr, Goldbaldrian, Echtes Eisenkraut, Schilfrohr, Chinesisches Süßholz

Die Vorteile der Rostock-Essenz gegenüber dem Compaktat:

Die Frequenzen der Pflanzenteile sind absolut rein, weder Transport- noch technische Feldbelastungen beeinflussen die Komposition.

Der Boden ist das verbindende Element, damit Pflanzenkombinationen sich in ihrer Wirkung voll entfalten können. Nicht nur die Zusammensetzung der Böden ist überall unterschiedlich, auch die Schwingung des Landes mit all seinen Traditionen und Gepflogenheiten ist in einer Pflanze gespeichert und bringt ebenfalls Energien mit in ein Präparat ein. Jedes Land unterscheidet sich daher auch in seiner Energiesignatur von anderen. All diese feinen Informationen sind in der Rostock-Essenz voll enthalten – so als würde man in China, am Ursprungsort stehen und die Pflanzen in ihrer optimalen Heilleistung erhalten.

Damit jeder Mensch die Energie dieser Pflanzenkombination aufnehmen und nutzen kann, wurde die Energie der Essenz von all dem entkoppelt, was man am einfachsten als „Menschen-Kram“ bezeichnen kann – wie z.B. Politik, Religion, Lebensgewohnheiten, Haltungen und Sichtweisen etc. In der Essenz enthalten ist auch das geistige Gut der Entwickler – ihr grundlegendes Anliegen und Ziel, ein erfolgreiches Präparat gegen Virusinfektionen zu finden.

Und natürlich sind die Informationen aller grobstofflichen als auch feinstofflichen Anteile der verwendeten Pflanzen derart in der Essenz gespeichert, dass der Anwender diese auch auf allen Ebenen problemlos aufnehmen kann.

Standardmäßig schwingt sich die Essenz auf den Anwender bei jeder Einnahme / Verwendung individuell ein – somit ist die Essenz auf allen Ebenen zu 100% zum Wohlergehen – Nebenwirkungen können so nicht entstehen, sehrwohl jedoch Integrationserscheinungen, die anzeigen, dass das Produkt die körpereigenen Regelkreisläufe bereits unterstützt.

Die „Saubermacher“ für die Hausapotheke:
M13-29, SOM27; Globuli Antidot

Seelisch:

Krankheit als Endsymptom bzw. in diesem Fall eine Schwäche des Immunsystems gegenüber Viren ist letztendlich ein Sichtbarmachen auf der Körperebene, nachdem die vorhergehenden Signale der 3 feinstofflichen Ebenen (Morphogenetisches Feld, Geist und Emotionen) nicht wahrgenommen oder ignoriert wurden.

Mit der Einnahme verstärkt sich so die Aufmerksamkeit als auch die bewusstere Wahrnehmung für den Zustand des eigenen Immunsystems. Die Essenz kann allerdings nur dabei helfen, diese Zustände wahrzunehmen. Die Essenz kann aber niemandem das aktive Eingreifen abnehmen, um nicht krank zu werden!

Anwendungen:

1) Wahrnehmung des Bedarfs: Unterschiedliche Belastungen machen uns unaufmerksam. Die Essenz schärft die Wahrnehmung für sich und mögliche Gefahrensituationen, wenn es um eine Infektionsgefahr durch Viren geht. Hat man das Bedürfnis die Essenz „ohne sichtbaren Grund“ anzuwenden, ist dies a) ein Hinweis, dass es eine Ansteckungsgefahr gibt und b) die Aufforderung, die Essenz einzunehmen (1 Topfen auf die Zunge)

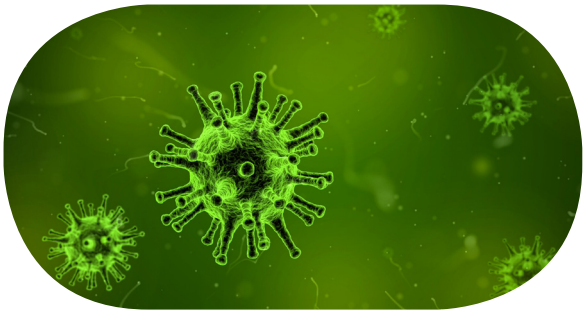

2) Prophylaxe: Entgegen dem Compaktat, das nicht für die Prophylaxe anwendbar ist, wurden in die Essenz Frequenzen gespeichert, die das Immunsystem des Körpers ganz gezielt auf die betreffenden Viren „aufmerksam“ machen, damit bei Bedarf, dieses schneller reagieren kann.

3) Symptome, Erkrankung: Die Frequenzsignatur der Pflanzenkombination unterstützt den Körper, die Infektion zu bekämpfen. Die Essenz ist alleine zu verwenden (wirkt auch nach den ersten 8 Tagen mit Symptomen) oder gemeinsam mit dem Compaktat (CC08-Shufeng Jiedu), um dessen Wirksamkeit / Einsatzzeitraum zu erhöhen.

4) Infizierte im eigenen Umfeld: Die Essenz kann schon vor dem Erkennen von Symptomen eingenommen werden mit dem Ziel, die Infektion bereits in den Griff zu bekommen, bevor sie voll ausbricht.

Informationen zu Dosierung, Mischbarkeit etc. finden Sie auf unserer Website: www.Solid-Sol.com / Downloads

Ursprungspräparat:

Das traditionelle Präparat: Eine Rezeptur aus 8 Pflanzen (die Zahl 8 ist auch das Symbol für die Ewigkeit) dient nicht nur der Erreichung und Erhaltung der Gesundheit. Das Mittel zählt zu den Klassikern der über 2000 Jahre alten traditionellen chinesischen Medizin (TCM), wurde 2003 bei der SARS Epidemie eingesetzt, ist seit 2009 als Heilmittel zugelassen und wird von der WHO (seit 2004) als COVID behandelndes Mittel empfohlen. Nicht nur bei SARS, sondern auch bei MERS, Influenza und Vogelgrippe wurde das Shufeng Jiedu eingesetzt – also immer dann, wenn es darum geht, Virusinfektionen und Erkältungen zu behandeln und das Dunkle aus dem Körper zu ziehen (Entgiftung!). Überall dort wird bestätigt, dass sich die Genesungszeit deutlich verkürzt und die Symptome spürbar gemildert werden.

Besonders wirksam ist diese Kombination in den ersten 3 Tagen bzw. spätestens 8 Tage nach Auftreten der Symptome. Als Prophylaxe eignet es sich nicht und für schwere Krankheitsverläufe gibt es noch zu wenig Studien. Nach Europa ist dieses Präparat aufgrund der CoVid-Pandemie gekommen und erhält ob seiner exzellenten Wirkung steigende Aufmersamkeit - teilweise zu kaum leistbaren Preisen.